

Prostoživeče živali in kmetijski prostor

PROF. DR. RAJKO BERNIK

Vplivi na zmanjšanje številčnosti male poljske divjadi

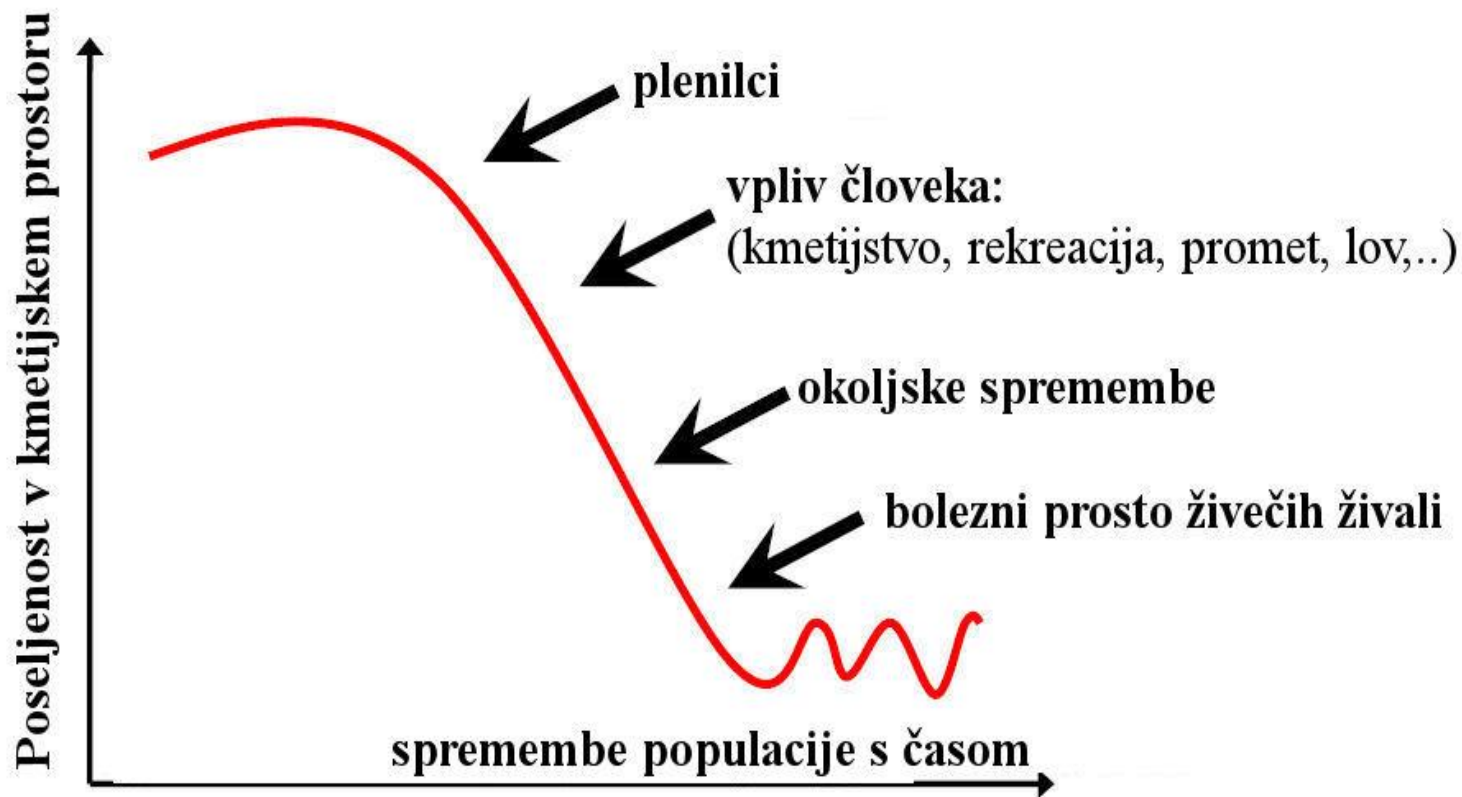

Zmanjšanje številčnosti poljskega zajca (*Lepus europaeus*) v evropskem prostoru

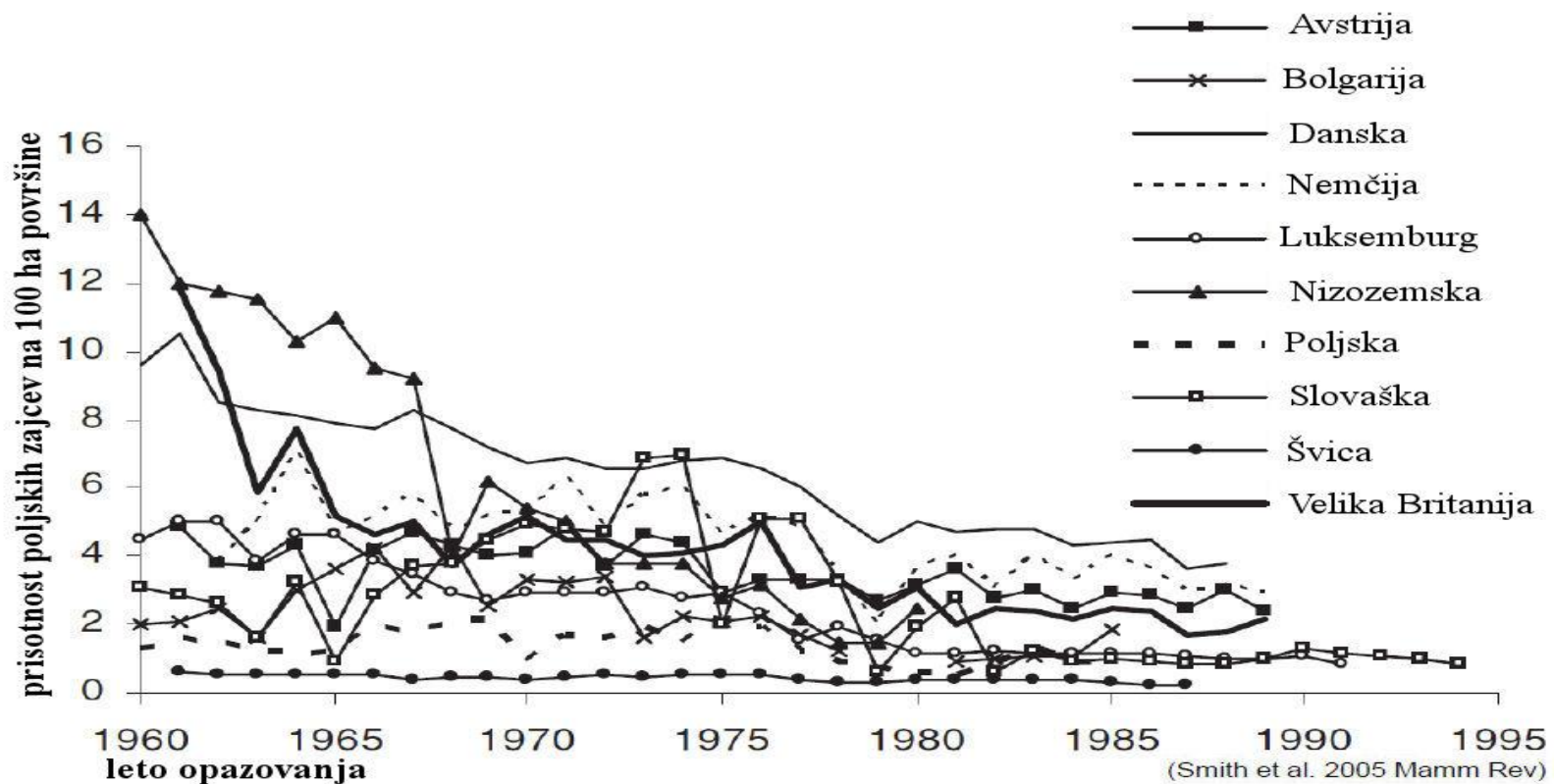

Prisotnost srnjadi v prostoru s človekom ali brez njegove prisotnosti

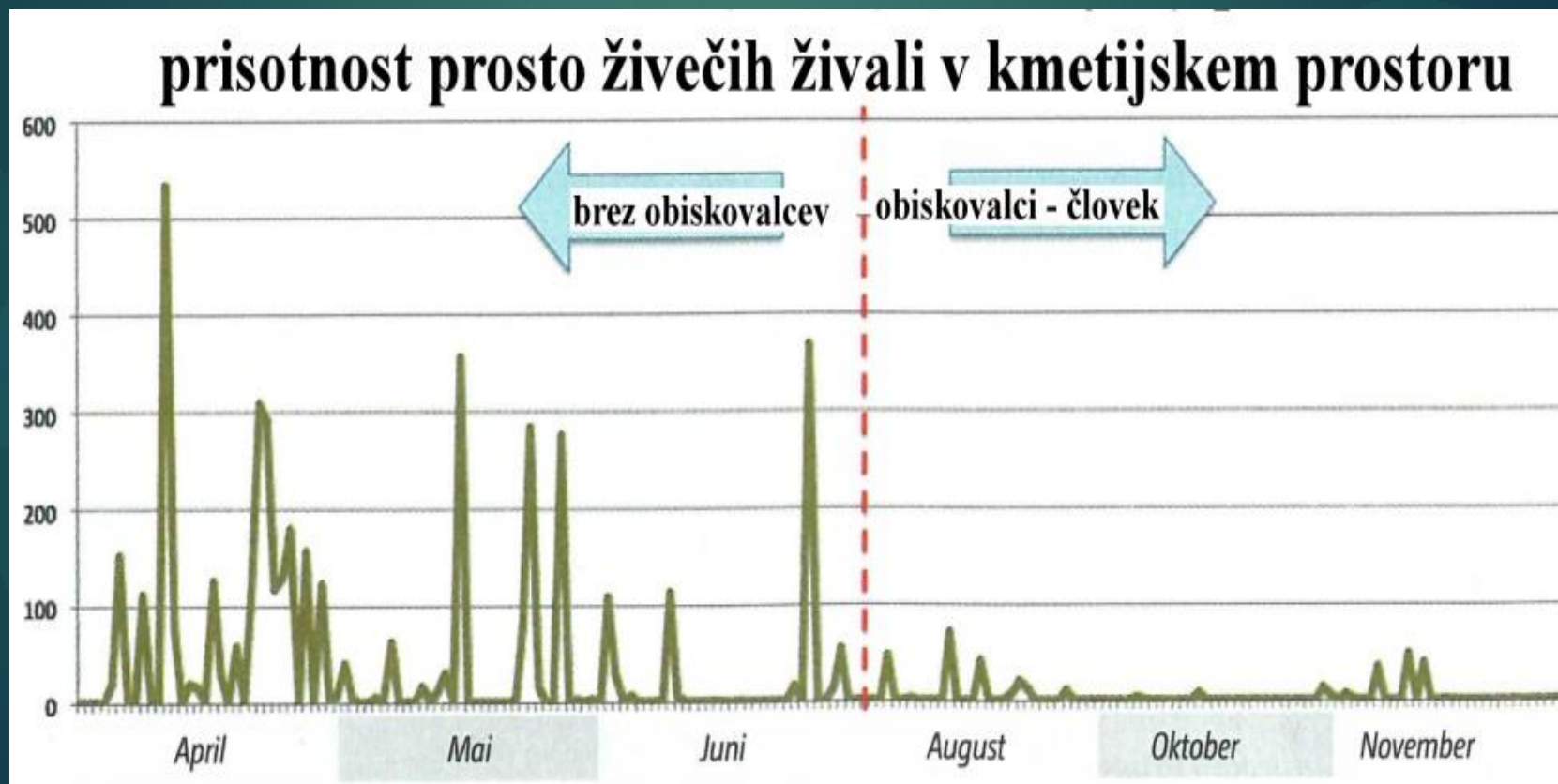

Kmetijska krajina + ostale dejavnosti v kmetijskem prostoru

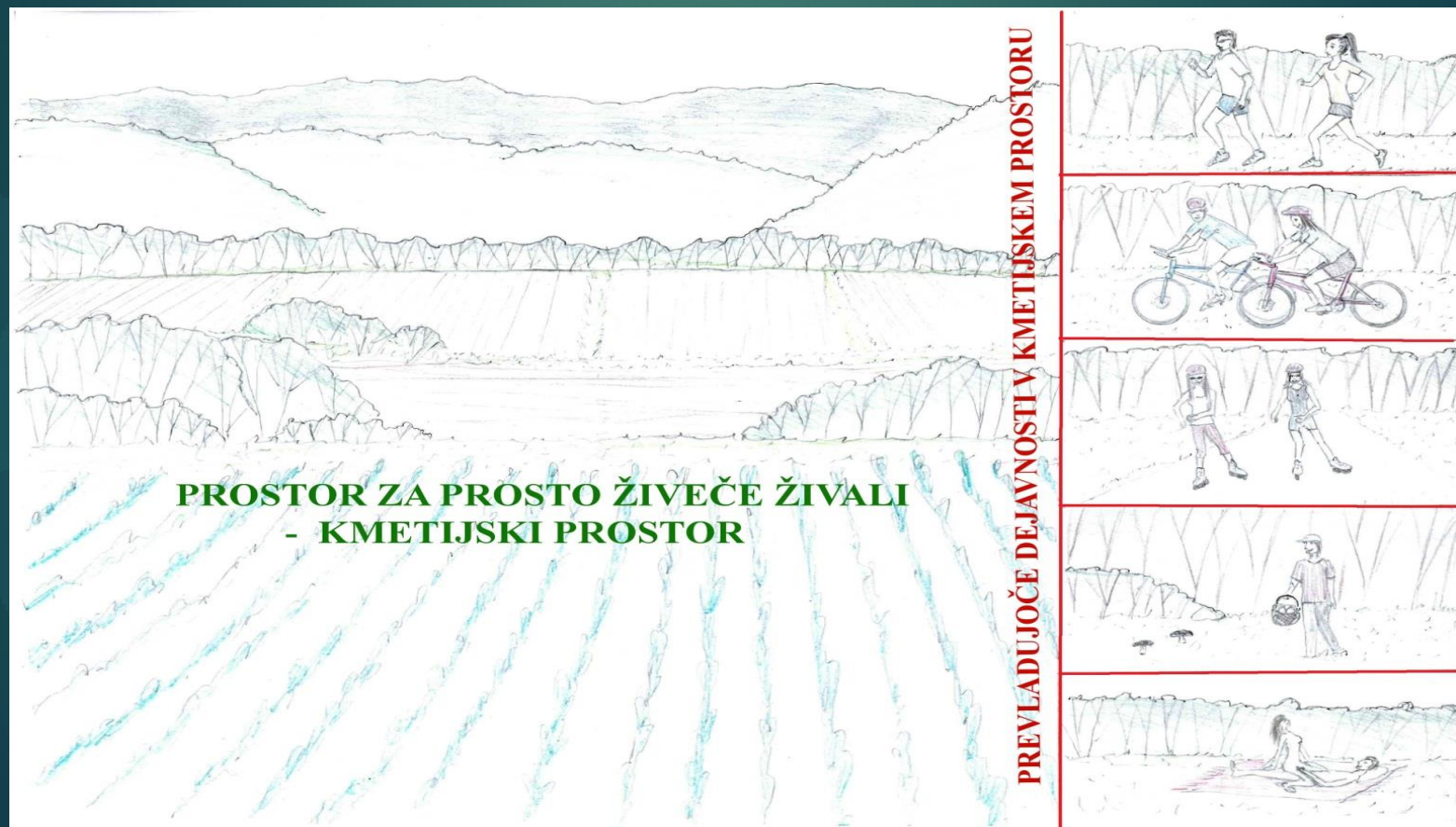

Časovni potek dejavnosti v kmetijskem prostoru

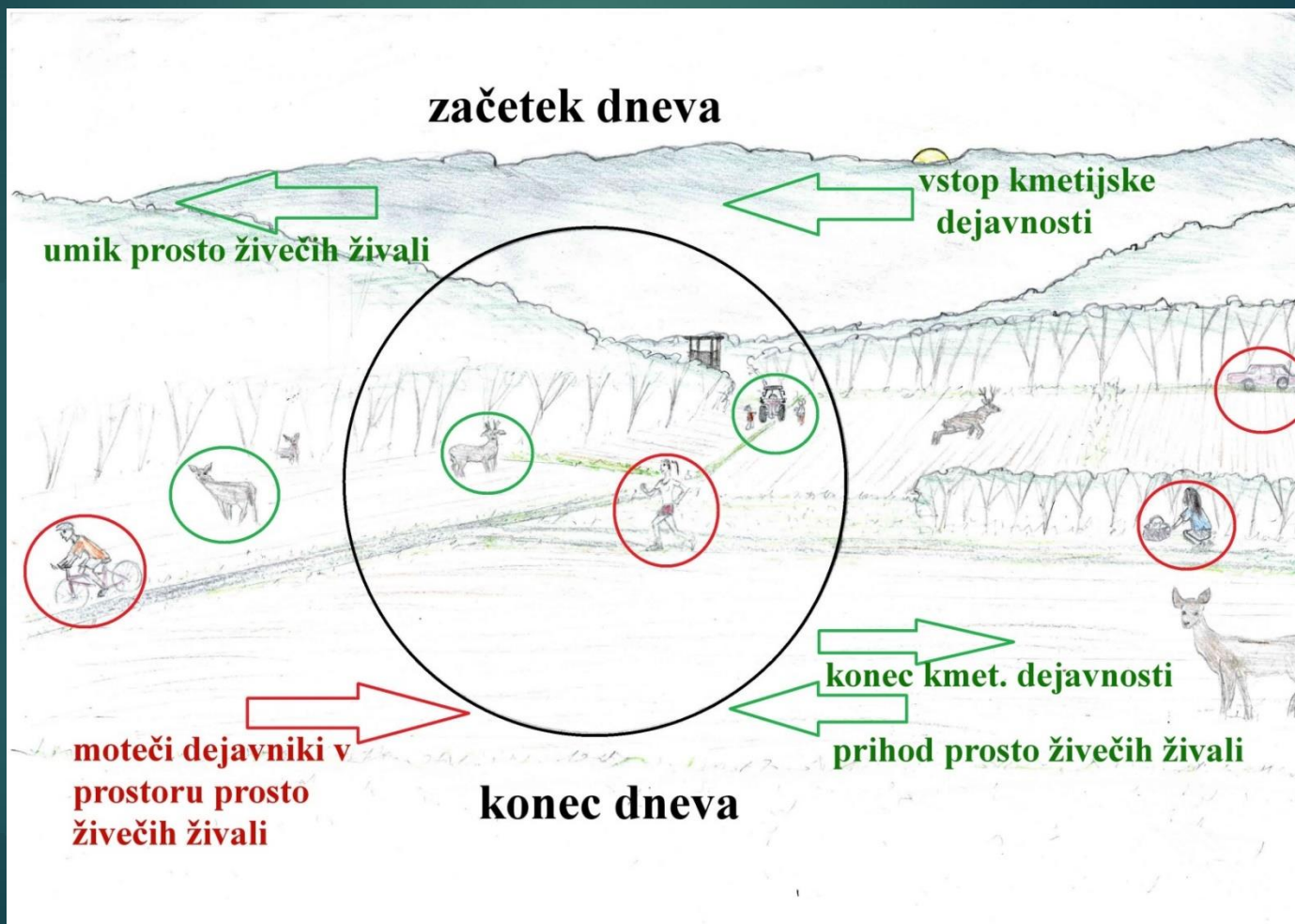

Opazovanje dejavnosti v kmetijskem prostoru na 150

Opazovanje petek od 10.30 do 12.30 ure

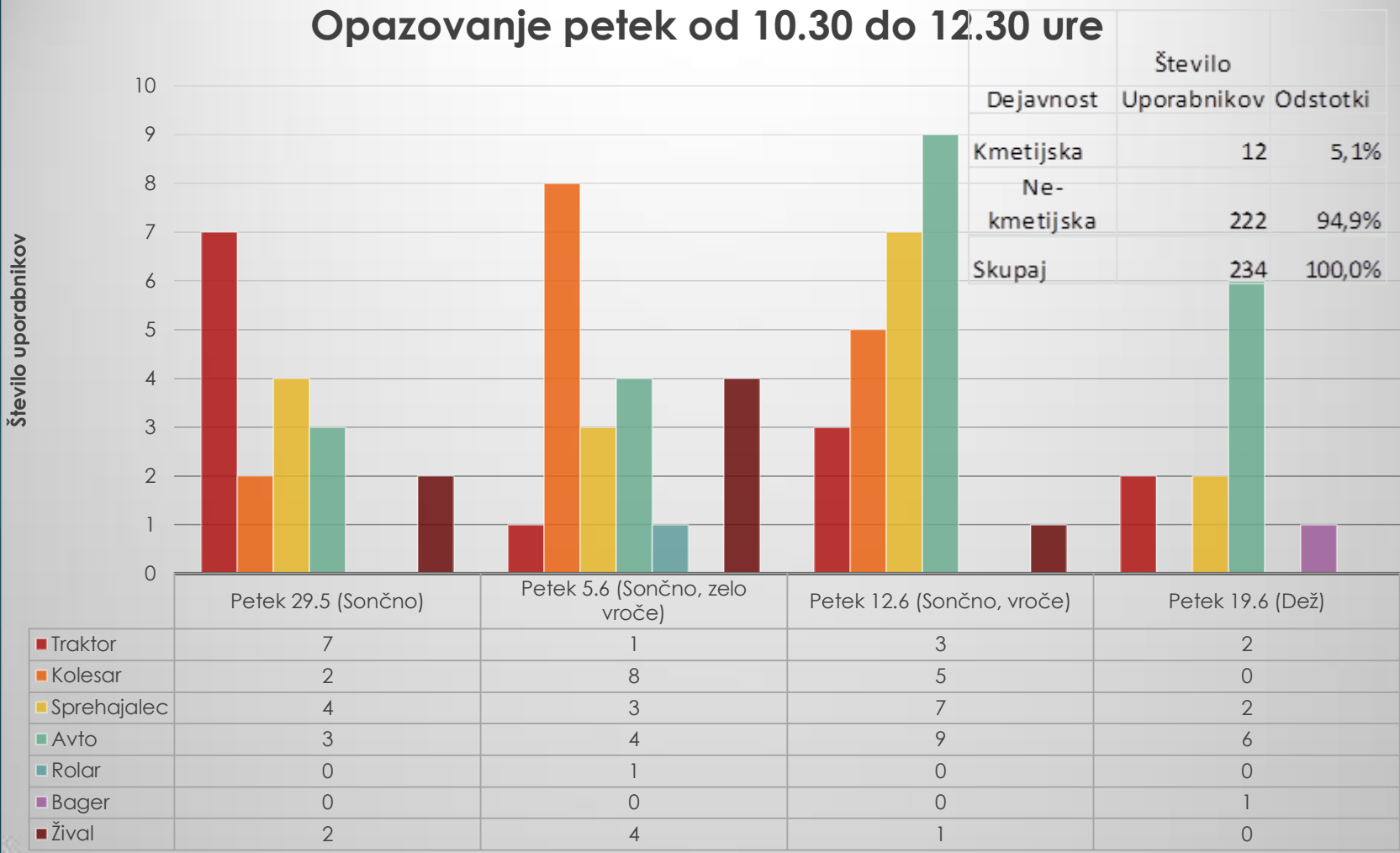

Opazovanje dejavnosti v kmetijskem prostoru na 150

Opazovanje četrtek od 17. do 19. ure

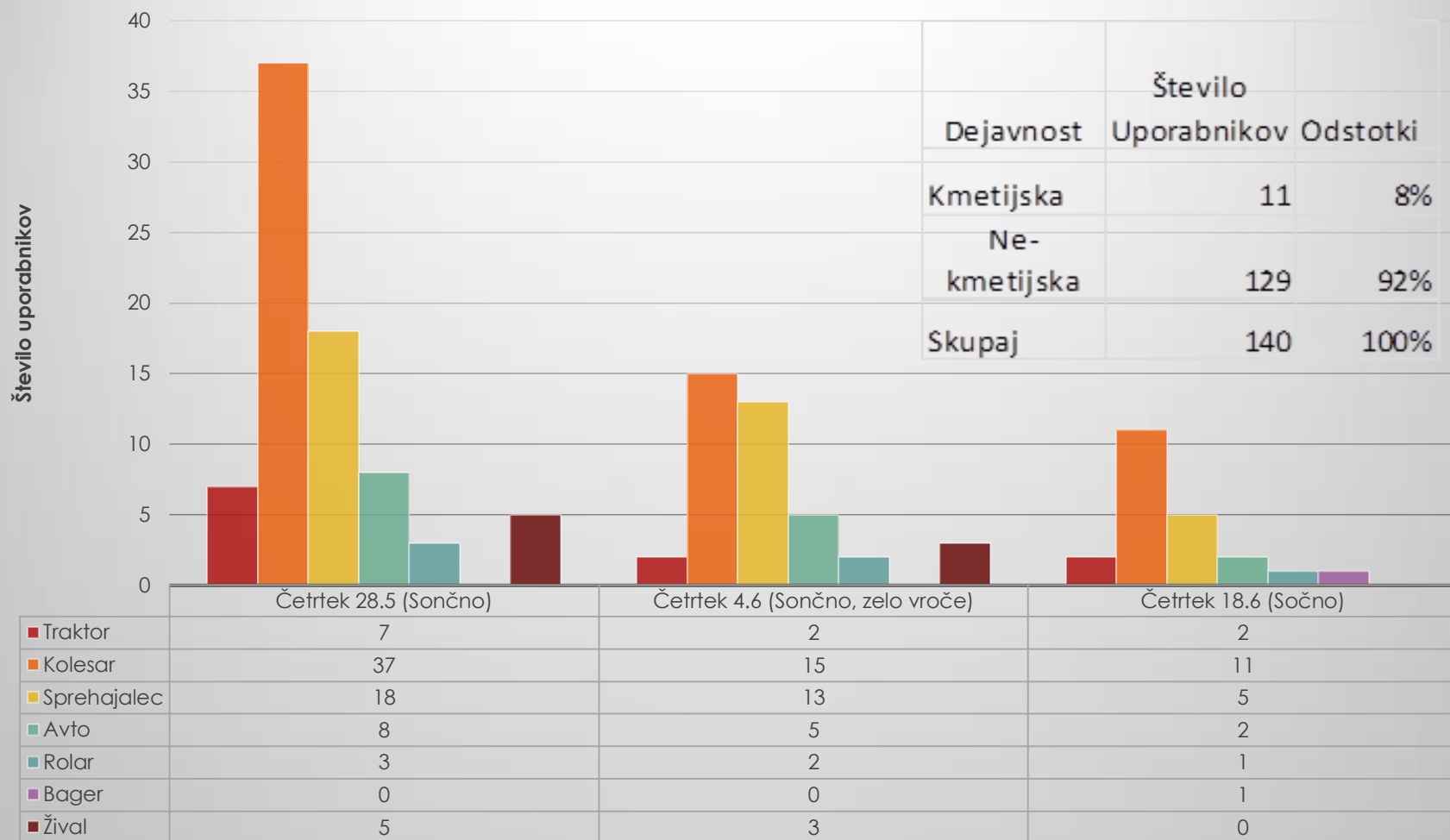

Opazovanje dejavnosti v kmetijskem prostoru na 150 ha.

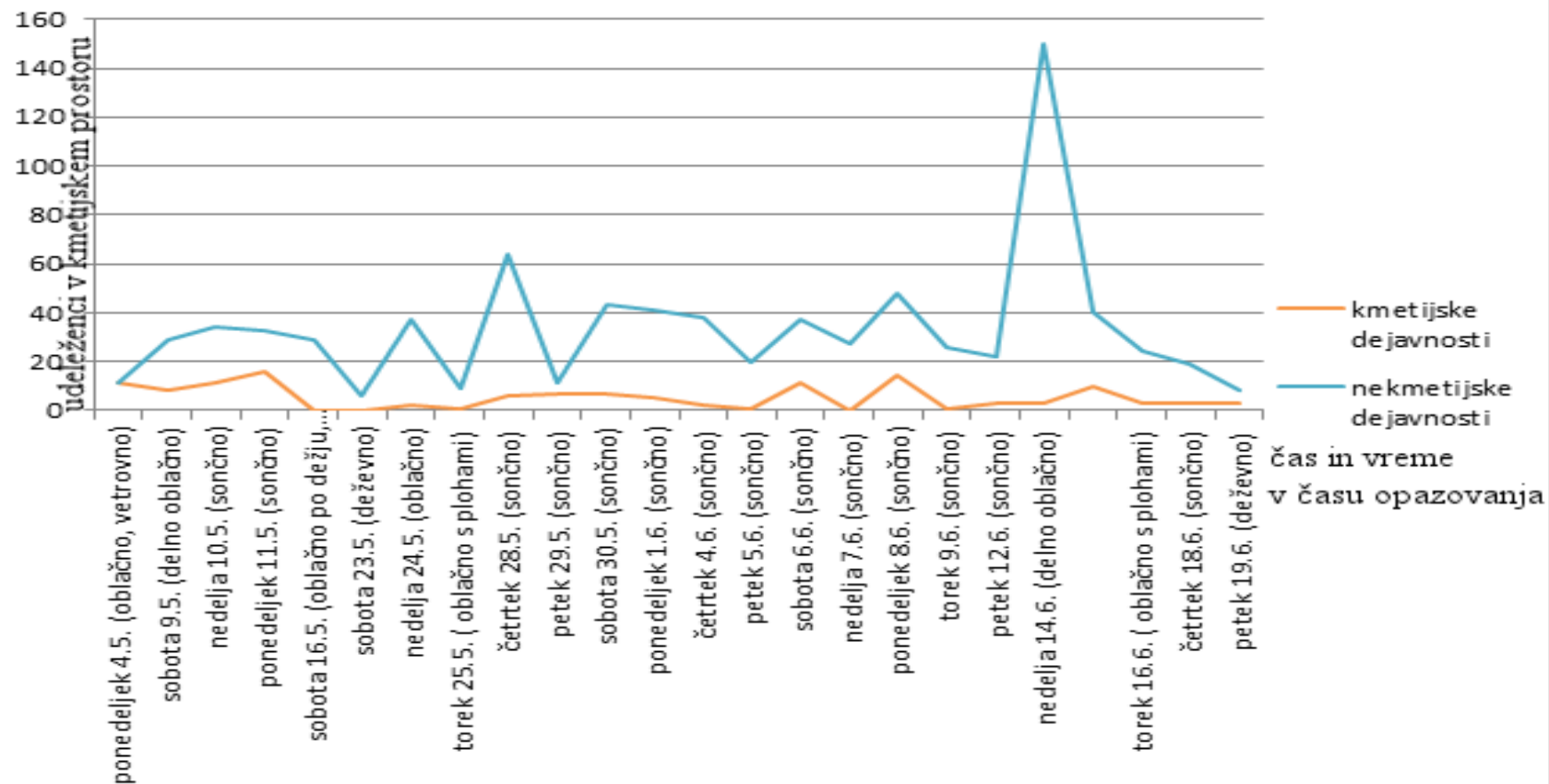

Prostoživeče živali in
kmetijski prostor

**KMETIJSKI PROSTOR JE
KAKOR ŽENSKA,
KDOR GA Z LJUBEZNIJO
OBDELUJE,
TEMU DAJE.**

▶ Hvala za pozornost